

QUIÉNES SOMOS

Praxxia asociación somos una organización no gubernamental sin ánimo de lucro desde la que trabajamos la puesta en marcha de proyectos para la mejora y fortalecimiento de la convivencia familiar.

Esta iniciativa surge de un grupo de profesionales con experiencia en Coaching e Inteligencia emocional, Igualdad y Diversidad familiar. Desde el 2012 hemos formado profesionales que trabajan en el área de familias.

Nuestro objetivo es contribuir al fortalecimiento de las relaciones familiares sensibilizando a las familias hacia actitudes que favorezcan el desarrollo emocional de las y los menores, y conseguir que padres, madres, educadores/as y profesionales de la intervención familiar cumplan con éxito su labor educativa y adquieran las competencias, herramientas y recursos que proporciona la metodología del **Coaching familiar** y la práctica de la **Parentalidad positiva**.



Comunidad de Madrid

Proyecto Subvencionado con cargo a la asignación tributaria del 0.7% del impuesto de la Renta de las Personas Físicas por la Consejería de Políticas Sociales y Familia de la Comunidad de Madrid.



Contacto:
info@asociacionpraxxia.org
658 289 852



www.asociacionpraxxia.org

PROGRAMA DE COACHING FAMILIAR: ATENCIÓN, FORMACIÓN E INTERVENCIÓN CON FAMILIAS Y FORMACIÓN A PROFESIONALES



Comunidad de Madrid

El Programa de Coaching familiar: Atención, Formación e Intervención con Familias y Formación a Profesionales desarrolla y amplía el concepto de Parentalidad positiva utilizando el Coaching como herramienta de intervención con las familias.

¿QUÉ ES LA PARENTALIDAD POSITIVA?

Se define como el conjunto de conductas parentales que procuran el bienestar de los niños y niñas y su desarrollo integral desde una perspectiva de cuidado, afecto, protección, enriquecimiento y seguridad personal de no violencia, que proporciona reconocimiento personal y pautas educativas e incluye el establecimiento de límites para promover su completo desarrollo en el ámbito familiar académico y social.

¿QUÉ ES EL COACHING FAMILIAR?

Es una metodología que, a través de nuevos enfoques y aprendizajes, permite la promoción de cambios dentro de la unidad familiar que enriquezcan las relaciones personales y de vinculación entre sus integrantes. El objeto del Coaching familiar es el sistema.

ACTIVIDADES DEL PROGRAMA

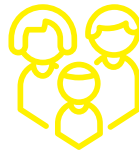

El Curso de especialista en Coaching familiar para profesionales: es una formación especializada en Coaching, Parentalidad positiva, Diversidad familiar e Inteligencia emocional para profesionales que trabajan en intervención con familias.

Con una duración de 120 horas lectivas, repartidas en 3 sesiones presenciales y más de 80 horas de formación a través del Campus Virtual de Praxxia, combina conocimiento teórico y ejercicios prácticos. Te convertirá en una persona experta en la orientación y asesoría dentro del ámbito familiar.

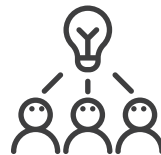

Curso de Coaching familiar y Competencias parentales online para familias: con el fin de acercar el Coaching a las familias este curso es una herramienta que se propone desaprender para aprender de forma diferente.

Cuestionarnos como figuras de apego: padres, madres, abuelas, abuelos, como hijos e hijas, como pareja. Revisar nuestra biografía emocional y preguntarnos qué tenemos que ofrecer a los demás y así fortalecer las relaciones entre los miembros de la familia compartiendo valores, respeto y fomentando la buena comunicación para de esta forma ayudar a las familias a aportar a los niños, niñas y jóvenes un aprendizaje social y emocional.

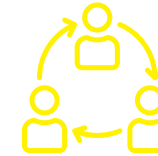

Talleres dirigidos a familias en colegios de diferentes municipios de la Comunidad de Madrid.

Su finalidad es contribuir a la prevención, gestión y resolución positiva de los conflictos, prevenir las conductas disruptivas, mejorar la comunicación, al igual que trabajar con las familias y responsables de la educación en los centros escolares.



Acciones de responsabilidad social corporativa RSC en empresas.

Se trata de sensibilizar a la alta dirección de las empresas en la promoción de la corresponsabilidad y la conciliación de la vida laboral y familiar, orientar en el área de igualdad, así como fomentar servicios y entornos laborales favorables a las familias.

